

Apartament cu 2 camere la vanzare Cortina Residence

165,000 € sau 3,000 € / mp

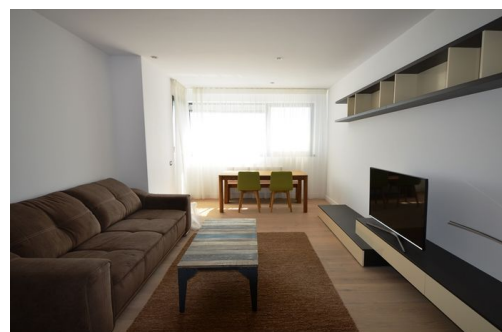

- 1 dormitoare
- Semidecomandat
- An construcție: 2016
- 1 dormitoare; 1 băi;

- Etaj : 12 / 3S+P+12E+13R+14R
- orientare: Sud-Est
- Supraf. construită: 75 mp
- Supraf. utilă: 55 mp

Apartament de 2 camere situat la etajul 12 in ansamblul rezidential Cortina Residence, disponibil acum spre vanzare.

Cu o suprafata utila de 55 mp si o terasa de 6 mp, apartamentul este nou, nelocuit pana acum. Momentan, apartamentul este mobilat complet si se vinde cu tot ce este in el.

Finisajele sunt de cea mai buna calitate, iar vederea spre Parcul si lacul Herastrau, inegalabila.

Ansamblul rezidential este localizat in zona de Nord a Bucurestiului, in sectorul 1, ce beneficiaza de proximitatea Parcului Herastrau dar si de accesul facil catre Soseaua Bucuresti Ploiesti/Centura/Aeroportul Otopeni sau catre centrul orasului facand legatura cu Strada Nicolae G. Caramfil, Strada Barbu Vacarescu, Calea Floreasca sau Bulevardul Aviatorilor.

Suprafata construita a ansamblului este de 64.000 m2, cuprinzand 270 de apartamente si 426 locuri de parcare, facand din complex, cel mai mare proiect rezidential livrat in sectorul 1.

Localizare:

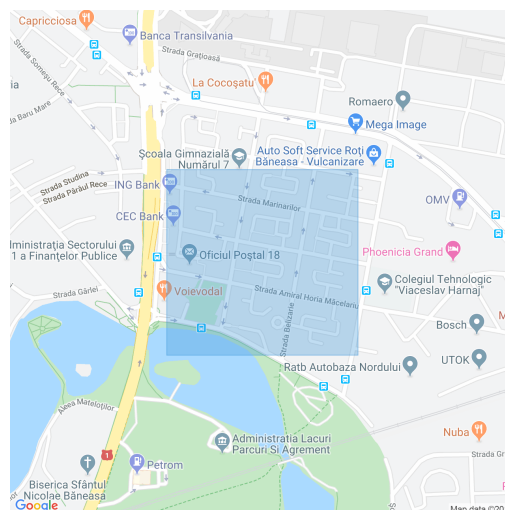

Anca Prodan
Real Estate Broker

0734261849

anca.prodan@palaceestate.ro