

Apartment 4 camere de închiriat în One Herastrau Parc

3,300 € / lună sau 22.92 € / lună / mp

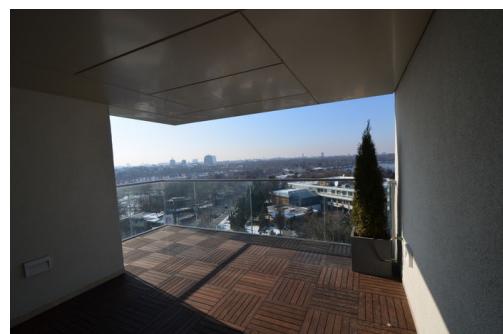
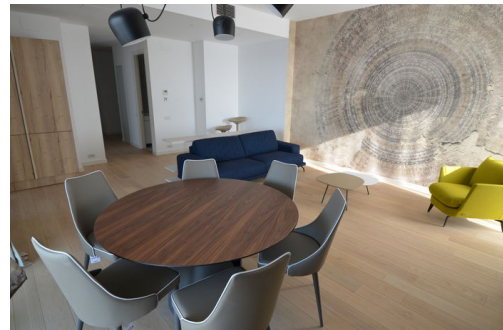

- 3 dormitoare
- Semidecomandat
- An construcție: 2017
- 3 dormitoare; 3 băi;
- Etaj : 8 / 2S+P+10E+11R+12R
- Supraf. construită: 211 mp
- Supraf. utilă: 144 mp
- 2 locuri de parcare
- boxă;

Disponibil spre inchiriere apartament cu 4 camere situat intr-unul dintre cele mai dorite ansambluri rezidentiale de pe piata , respectiv One Herastrau Park , . Situat la etajul 8, cu vedere directa asupra Parcului si lacului Herastrau, apartamentul are o suprafata utila de aproximativ 145mp si este compartimentat astfel: living open-space cu vedere spre Herastrau, bucatarie deschisa, dormitor matrimonial cu baie proprie si dressing, 2 dormitoare secundare, baie secundara cu cabina de dus, spatiu de depozitare si 2 balcoane cu vedere deschisa asupra Parcului Herastrau. Finisajele sunt calitate premium, incluzand tamplarie de aluminiu, parchet, usi de lemn in interior, usa metalica la intrarea in apartament, etc. Apartamentul se inchiriaza partial mobilat utilat, fiind disponibil imediat. In pretul de inchiriere sunt incluse 2 locuri de parcare in subteran.

Localizare:

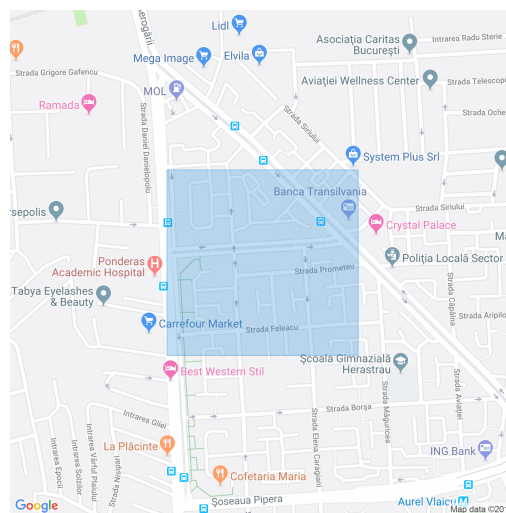

Yaniv Dahan
CEO & Founder

0728900000
yaniv@palaceestate.ro