

Monument istoric de inchiriat in zona Aviatorilor

23,000 € / lună + 19% TVA



- 20 camere
- An construcție: 1934
- 9 băi; 1 terase; grădină;
- Nivel : 1S+D+P+2E
- Supraf. construită: 633 mp
- Supraf. utilă: 531 mp
- Supraf. teren: 837 mp
- 1 garaje;
- 13 locuri de parcare

Bijuterie imobiliara, disponibila acum spre inchiriere, in zona Aviatorilor - perfectă datorita amplasamentului, cu acces facil catre toate cartierele importante ale capitalei.

Construita în 1934, clădirea pe care o aducem în atenția dumneavoastră a fost consolidată în totalitate și renovată în 2014, îndeplinind cu succes toate standardele de calitate: 20 de camere, cu pardoseala de marmură și piatră naturală, 9 bai moderne, 2 bucatarii, toate asezate pe o suprafata utila de 531 mp., împărțită în mod eficient.

Caracteristici speciale: marmura si piatra naturala pe podele, granit pe scări, lift Schindler pentru 9 persoane, obloane exterioare electrice, ventilconvectoare, videointerfon, sistem de alarma, senzor de detectare a incendiului, generator.
Curte si gradina bine îngrijite, multe locuri de parcare.

Toate aceste caracteristici, la care se adaugă locația ideală, fac din această proprietate impresionantă locul perfect pentru sediu ambasada, resedinta pentru reprezentantii ambasadelor sau consulatelor.

Chiria lunara: 23.000 euro+TVA, negociabil

Localizare:

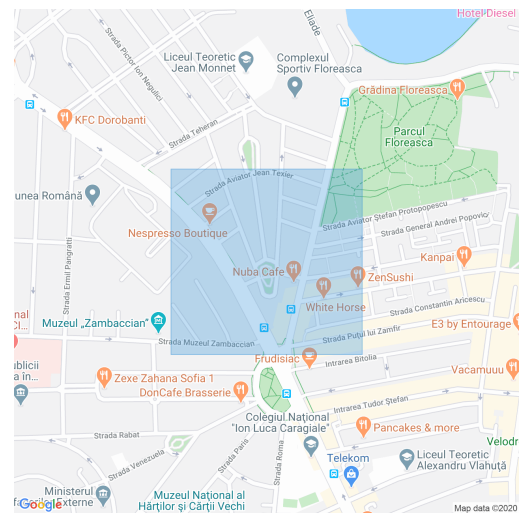

Yaniv Dahan

CEO & Founder

0728900000

yaniv@palaceestate.ro

Poze



Poze



Poze

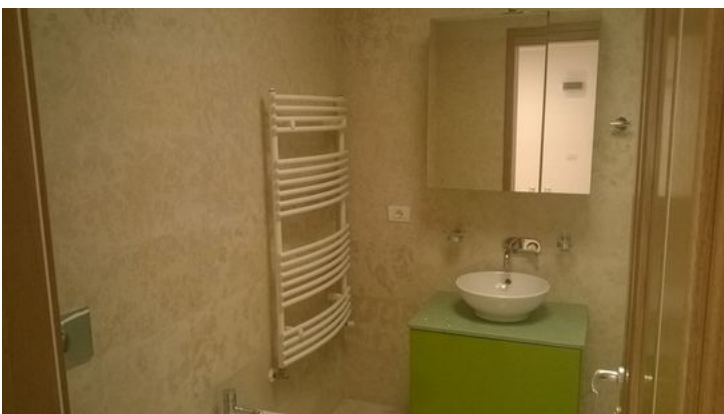

Poze

