

Spatiu comercial cu vizibilitate maxima la vanzare - zona Eminescu

200,000 € sau 1,818.18 € / mp

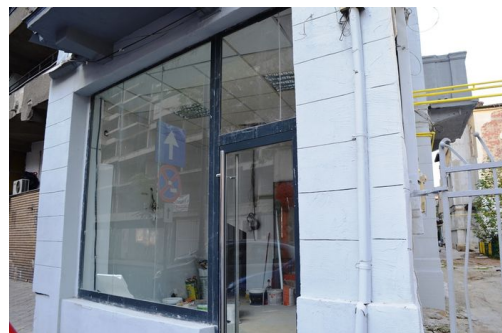

- An construcție: 1960
- 2 băi;

- Etaj : Parter / P+1E
- Supraf. construită: 120 mp
- Supraf. utilă: 110 mp
- Deschidere: 3.0m
- Vitrină: 3.0m

Spatiu comercial cu vizibilitate maxima, 30 mp utili la parter care comunica cu etajul 1 de 83 mp, disponibil acum spre vanzare in zona Dacia-Eminescu. Spatiul este situat pe strada Eminescu 83, vizavi de restaurantul Tratoria Roma, la 2 minute de mers pe jos de Petrom Eminescu.

Fatada a fost refacuta in totalitate, iar interiorul urmeaza a fi renovat in functie de preferintele viitorului chiras/cumparator.

Ideal pentru activitate de birou cu spatiu pentru desfacere sau prezentare, cafenea/restaurant sau clinica dentara.

Disponibil imediat.

Localizare:

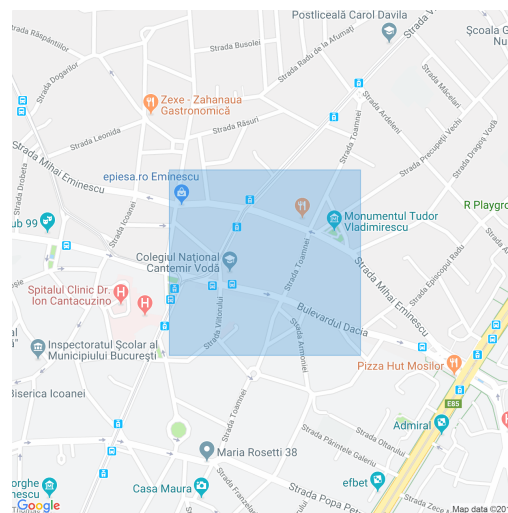

Anca Prodan
Real Estate Broker

0734261849

anca.prodan@palaceestate.ro