

Apartament cu 4 camere de vânzare în zona Kiseleff

550,000 € sau 2,500 € / mp

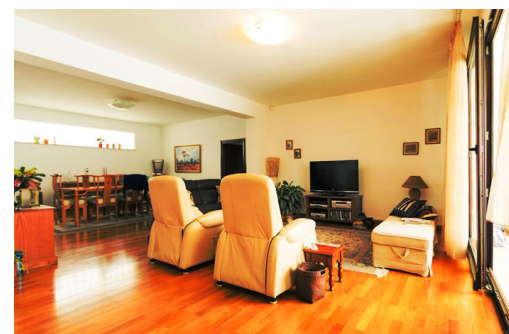

- 3 dormitoare
- Decomandat
- An construcție: 2010
- 3 dormitoare; 3 băi; 1 terasă;
- Etaj : 3 / P+5E
- Supraf. construită: 260 mp
- Supraf. utilă: 220 mp
- 1 garaje;
- 1 locuri de parcare

Complet mobilat utilat cu accente modern, imobilul are o terasa de 18 mp.

Acest superb apartament este ideal pentru sederea dumneavoastra in capitala Romaniei. Aflat intr-o zona deosebita, cu mult spatiu verde, datorita parcului si lacului Herastrau din apropiere, apartamentul este aproape si de centrul orasului. Stia de metrou este la 5 minute de mers pe jos.

Apartamentul are 220 mp utili si se afla la etajul 3 al unui imobil nou.

Parchet este din lemn masiv in tot imobilul iar gresia si faianta sunt de calitate superioara

Localizare:

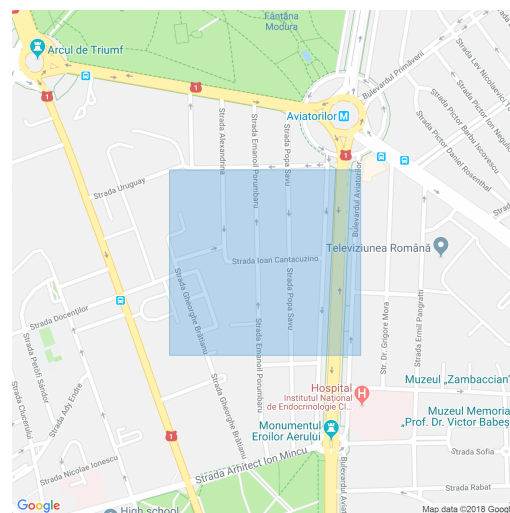

Yaniv Dahan
CEO & Founder

0728900000
yaniv@palaceestate.ro

Schiță

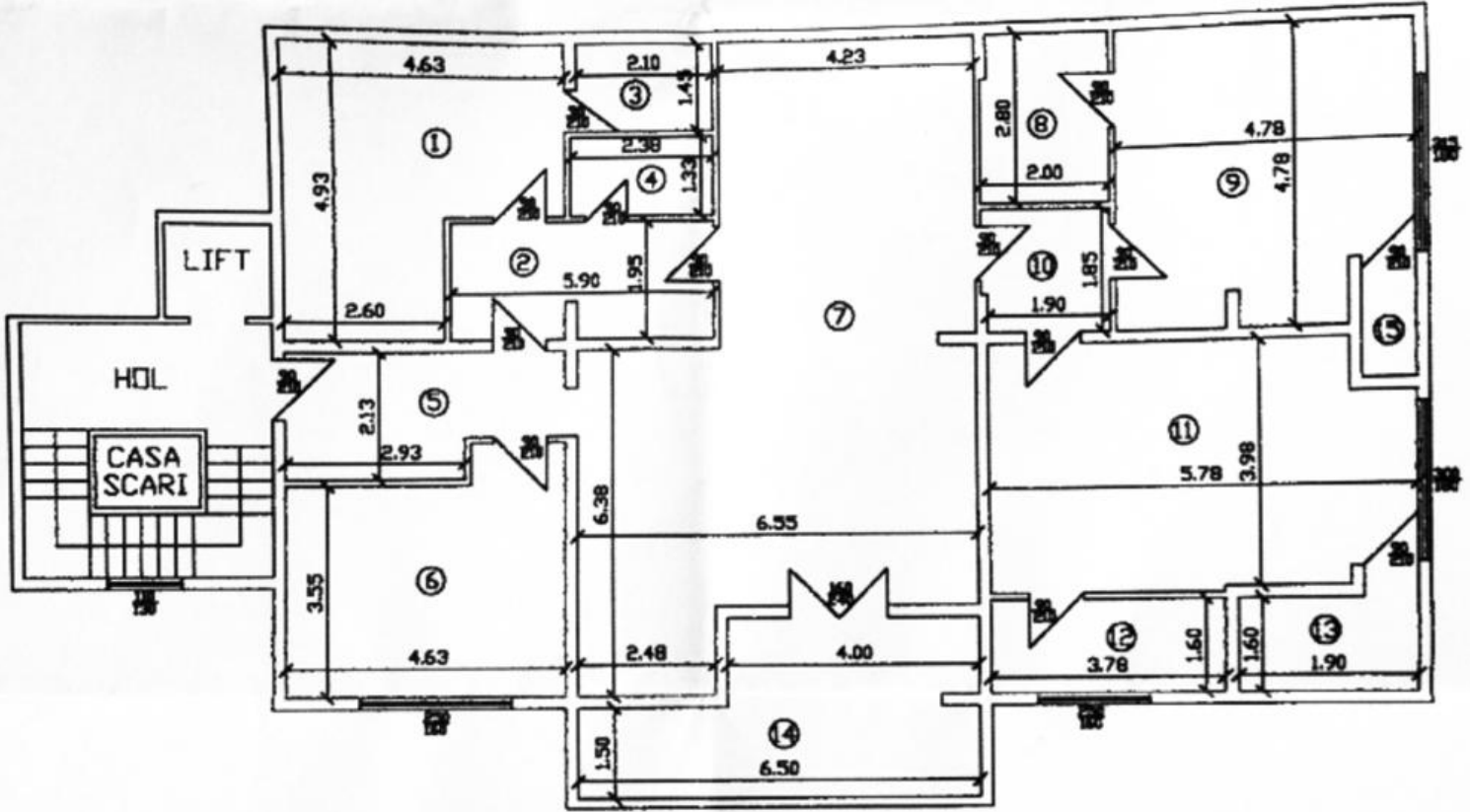

① BUCATARIE	S=18.12MP
② HOL	S=5.90MP
③ CAMARA	S=3.04MP
④ W.C.	S=2.81MP
⑤ HOL	S=11.63MP
⑥ BIROU	S=15.83MP
⑦ CAMERA DE ZI	S=55.35MP
⑧ BAIE	S=5.38MP
⑨ DORMITOR	S=20.38MP
⑩ SAS	S=3.75MP
⑪ DORMITOR	S=26.25MP
⑫ BAIE	S=6.41MP
SUPRAFATA UTILA	= 176.33MP
⑬ BALCON	S=4.72MP
⑭ TERASA	S=16.15MP
⑮ BALCON	S=1.48MP
SUPRAFATA TOTALA	= 198.68MP